Tap Marché

Today's Craft Beers

グラス ALL¥600　タンブラー ALL¥880

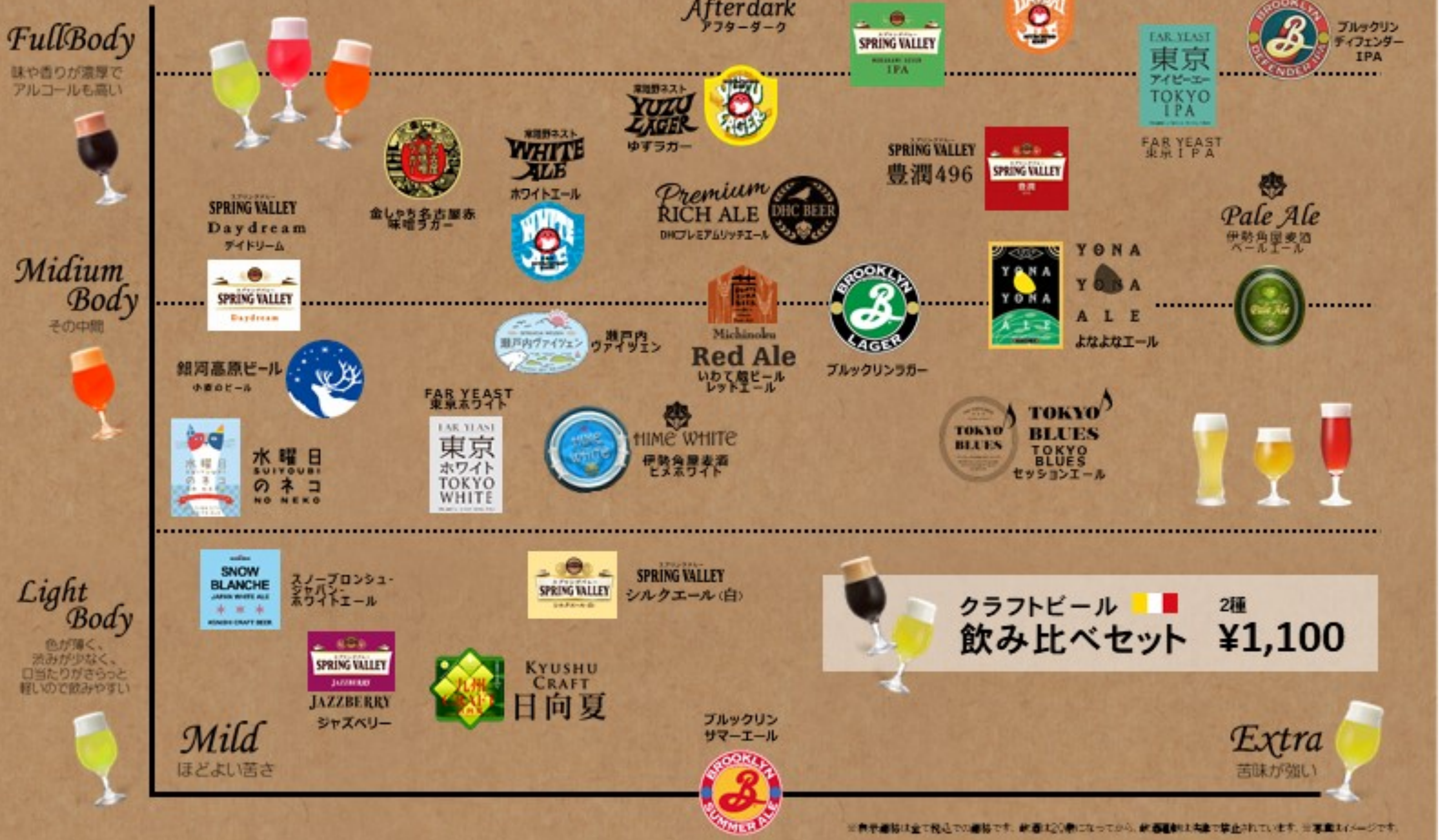

FullBody
味や香りが濃厚で
アルコールも高い

Midium Body
その中間

Light Body
色が薄く、
渋みが少なく、
口当たりがさらっと
軽いので飲みやすい

Mild
ほどよい苦さ

Extra
苦味が強い

SPRING VALLEY
Afterdark
アフターダーク

SPRING VALLEY
MURAKAMI SEVEN
IPA
ムラカミセブン

常陸野ネスト
DAIDAI ALE
だいだいエール

ブルックリン
ソラチエース

インドの青鬼
AOONI

ブルックリン
ディフェンダー
IPA

FAR YEAST
東京ＩＰＡ

常陸野ネスト
YUZU LAGER
ゆずラガー

SPRING VALLEY
豊潤496

常陸野ネスト
WHITE ALE
ホワイトエール

金しゃち名古屋赤味噌ラガー

SPRING VALLEY
Daydream
デイドリーム

Premium RICH ALE
DHCプレミアムリッチエール

Pale Ale
伊勢角屋麦酒
ペールエール

YONA YONA ALE
よなよなエール

Michinoku
Red Ale
いわて蔵ビール
レッドエール

ブルックリンラガー

瀬戸内
ヴァイツェン

銀河高原ビール
小麦のビール

FAR YEAST
東京ホワイト

HIME WHITE
伊勢角屋麦酒
ヒメホワイト

TOKYO BLUES
TOKYO BLUES
セッションエール

水曜日のネコ
SUIYOUBI NO NEKO

スノーブロンシュ・
ジャパン・
ホワイトエール

SPRING VALLEY
シルクエール〈白〉

SPRING VALLEY
JAZZBERRY
ジャズベリー

KYUSHU CRAFT
日向夏

ブルックリン
サマーエール

クラフトビール 飲み比べセット 2種 **¥1,100**

※表示価格は全て税込での価格です。飲酒は20歳になってから。飲酒運転は法律で禁止されています。※写真はイメージです。

Tap Marché

Good living is the liberty to enjoy equal measures of good beer, good times and good relationships with good people. Welcome to the marketplace where happy times are always on tap for you.

Today's Craft Beers

グラス ALL **¥600** タンブラー ALL **¥880**

FullBody

味や香りが濃厚で
アルコールも高い

Midium Body

その中間

Light Body

色が薄く、
渋みが少なく、
口当たりがさらっと
軽いので飲みやすい

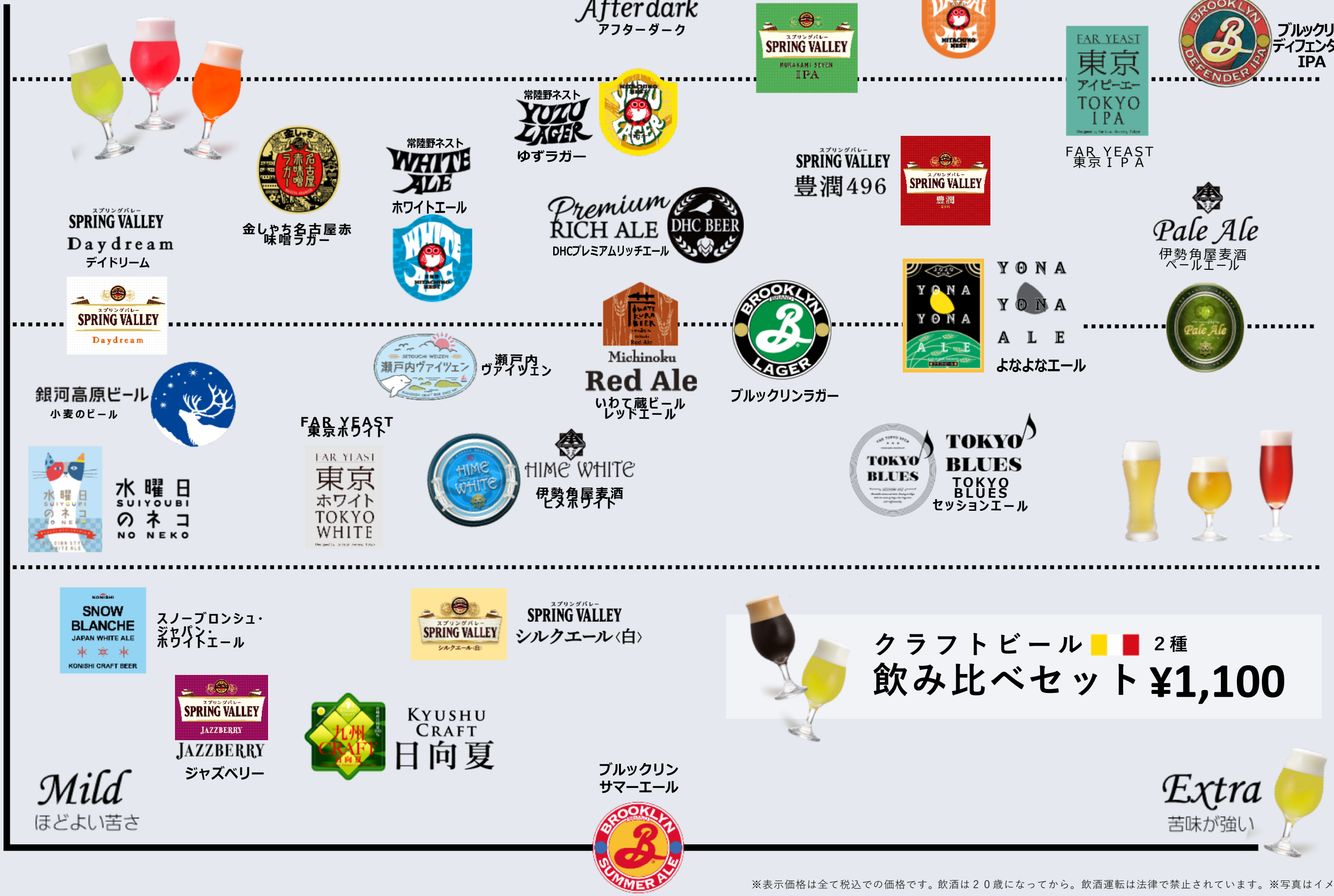

SPRING VALLEY
Afterdark
アフターダーク

SPRING VALLEY
MURAKAMI SEVEN
IPA
ムラカミセブン

常陸野ネスト
DAIDAI ALE
だいだいエール

ブルックリン
ソラチエース

インドの
青鬼
AOONI

ブルックリン
ディフェンダー
IPA

FAR YEAST
東京 IPA

常陸野ネスト
YUZU LAGER
ゆずラガー

SPRING VALLEY
豊潤496

金しゃち名古屋赤味噌ラガー

常陸野ネスト
WHITE ALE
ホワイトエール

SPRING VALLEY
Daydream
デイドリーム

Premium RICH ALE
DHCプレミアムリッチエール

Pale Ale
伊勢角屋麦酒
ペールエール

YONA YONA ALE
よなよなエール

Michinoku
Red Ale
いわて蔵ビール
レッドエール

ブルックリンラガー

瀬戸内
ヴァイツェン

銀河高原ビール
小麦のビール

FAR YEAST
東京ホワイト

HIME WHITE
伊勢角屋麦酒
ヒメホワイト

TOKYO BLUES
TOKYO BLUES
セッションエール

水曜日のネコ
SUIYOUBI NO NEKO

スノーブロンシュ・
ジャパン・
ホワイトエール

SPRING VALLEY
シルクエール〈白〉

クラフトビール 🟨🟥 2種
飲み比べセット ¥1,100

SPRING VALLEY
JAZZBERRY
ジャズベリー

KYUSHU CRAFT
日向夏

ブルックリン
サマーエール

Mild
ほどよい苦さ

Extra
苦味が強い

※表示価格は全て税込での価格です。飲酒は２０歳になってから。飲酒運転は法律で禁止されています。※写真はイメージです。

夏酒

冬から春先にかけて搾られたお酒は、夏を迎える頃に荒々しさがやわらぎ、まろみをおびます。そのフレッシュな味わいを大切に、熟成された夏酒。爽やかな香りと清涼感あふれる涼味が汗ばむ季節に嬉しい、夏の味わいです。

清涼感あふれる吟醸香！

1 **広島** SAMURAI BALL
うごのつき 涼風
純米吟醸 +6
グラス 880円
徳利 990円

仕込水は名水百選第一号！

2 **福島** SAMURAI BALL
會津 龍が沢
純米大吟醸 +3
グラス 880円
徳利 990円

やわらかな香りと甘み♡

3 **秋田** SAMURAI BALL
鳥海山 爽快辛口
純米吟醸 +8
グラス 880円
徳利 990円

うまさ膨らむ辛口酒！

4 **高知** SAMURAI BALL
船中八策 零下生酒
純米 +8
グラス 880円
徳利 990円

みずみずしい洋梨様の香り

5 **京都** SAMURAI BALL
月の桂
純米吟醸 +2
グラス 880円
徳利 990円

口当たりの良さ抜群！

6 **山口** SAMURAI BALL
五橋
純米 +1
グラス 880円
徳利 990円

※価格は全て税込表記です。

SAMURAI BALL　このマークのお酒は SAMURAIBALL（全て 520円）おすすめの日本酒です！

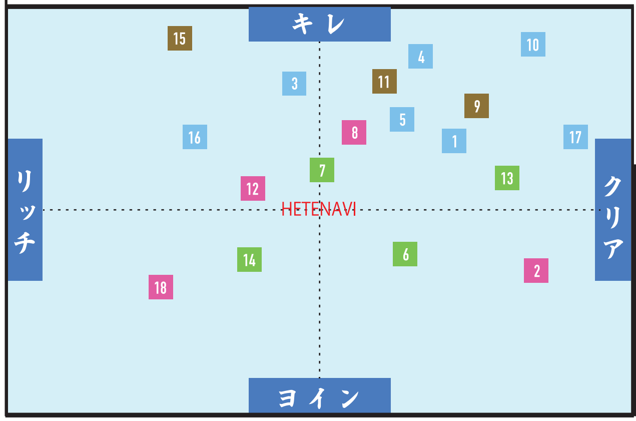

fragrance **香り**

● 華やか　● 穏やか
● 爽やか　● 素朴

地方厳選

7 **新潟** SAMURAI BALL
久保田 萬寿
純米大吟醸 +2
グラス 1320円
徳利 1650円

8 **青森** SAMURAI BALL
斬
純米吟醸 +4
グラス 770円
徳利 880円

9 **新潟** SAMURAI BALL
久保田 千寿
吟醸 +7
グラス 720円
徳利 830円

10 **岐阜** SAMURAI BALL
三千盛 DRY
純米大吟醸 +18
グラス 880円
徳利 990円

11 **広島** SAMURAI BALL
天寶一 千本錦
純米 +12
グラス 770円
徳利 880円

12 **京都** SAMURAI BALL
守破離 雄町
純米吟醸 +3
グラス 880円
徳利 990円

13 **高知** SAMURAI BALL
封印 司牡丹
純米吟醸 +4
グラス 880円
徳利 990円

14 **佐賀** SAMURAI BALL
東一
特別純米 ±0
グラス 720円
徳利 830円

呑まんね！福岡地酒

福岡を代表する大辛口酒！

15 SAMURAI BALL
美田 辛醸
純米吟醸 +14
グラス 770円
徳利 880円

軽快！ふくらみある味わい！

16 SAMURAI BALL
夏の爽やか純米酒
純米 +6
グラス 880円
徳利 990円

スラムダンク三井寿のモデルとなったお酒！

17 SAMURAI BALL
三井の寿 大辛口
純米吟醸 +14
グラス 770円
徳利 880円

福岡でしか飲めないお酒！

18 SAMURAI BALL
万作
純米 非公開
グラス 770円
徳利 880円

鳥料理と相性抜群

爽快！生搾りサワー

生レモン ／ オレンジ ／ おすすめ 旬の果実 ／ ピングレ ／ パイン

※生レモンのみお選び頂けます。
(酸＝レモン２倍　並＝お薦め!　甘＝はちみつレモン)

・純快！ プレーンサワー　400 (税込)

サワー	ALL	680
ノンアル	ALL	580

へて推しの一杯！

お祝いなど、乾杯のシャンパン代わりにも最高!

侍 Highball

(爽快な日本酒のソーダ割り)

日本酒の種類は多数ご用意しております。　520 (税込)
日本酒メニューからお選びください。

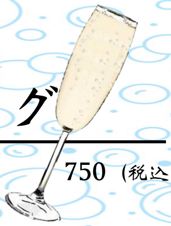

こぼれスパークリング

スタッフがお客様の目の前で豪快に注ぎます!　750 (税込)

Highball

ハイボール	530 (税込)
メガハイボール	770
ジンジャーハイボール	550
コークハイ	550
トマト酢ハイボール	550
ラフロイグ１０年	950

＜日本一の山、富士山の伏流水仕上げ＞

富士ハイボール　750

富士山のふもと富士御殿蒸留所で造られた
飲食店専用のグレーンウィスキー。
柔らかくフルーティーな味わいのハイボールです。

BEER

キリン一番搾り (中)	600 (税込)
(小)	470
ハートランド (小瓶)	500
シャンディガフ	600
柚子ビール	600
ノンアルコールビール	450

焼酎

＜芋＞	黒霧島	450 (税込)
	島美人	480
	赤兎馬	650
	海	550
＜麦＞	二階堂	450
	壱岐ゴールド	550
＜米＞	白岳しろ	450

Cocktail

カシス　各 600 (税込)
ライチ
ピーチ

※お好きなもので割ってください。

ソーダ	オレンジ
トニック	ジンジャエール
コーラ	グレープフルーツ
ウーロン茶	

果実酒

ふわとろパイン酒	580 (税込)
クレイジーレモン	580
梅酒	500
ジンジャーワイン	550

WINE

グラスワイン　500 / 880 (税込)

白・赤 / 各種取り揃えております。

※ボトルワインも多数ございます。
スタッフにお尋ねください。

シャンパン

モエ・エ・シャンドン (アンペリアル)	9900
ヴーヴ・クリコ (イエローラベル)	11000

Soft Drink

ウーロン茶	350
コーラ	
ジンジャーエール	
オレンジ	
グレープフルーツ	
カルピス	
トマトジュース	各 380

※全て税込み表記です。